

1 - abra seu Windows Mail ou Outlook Express e clique em **FERRAMENTAS** depois em **CONTAS**

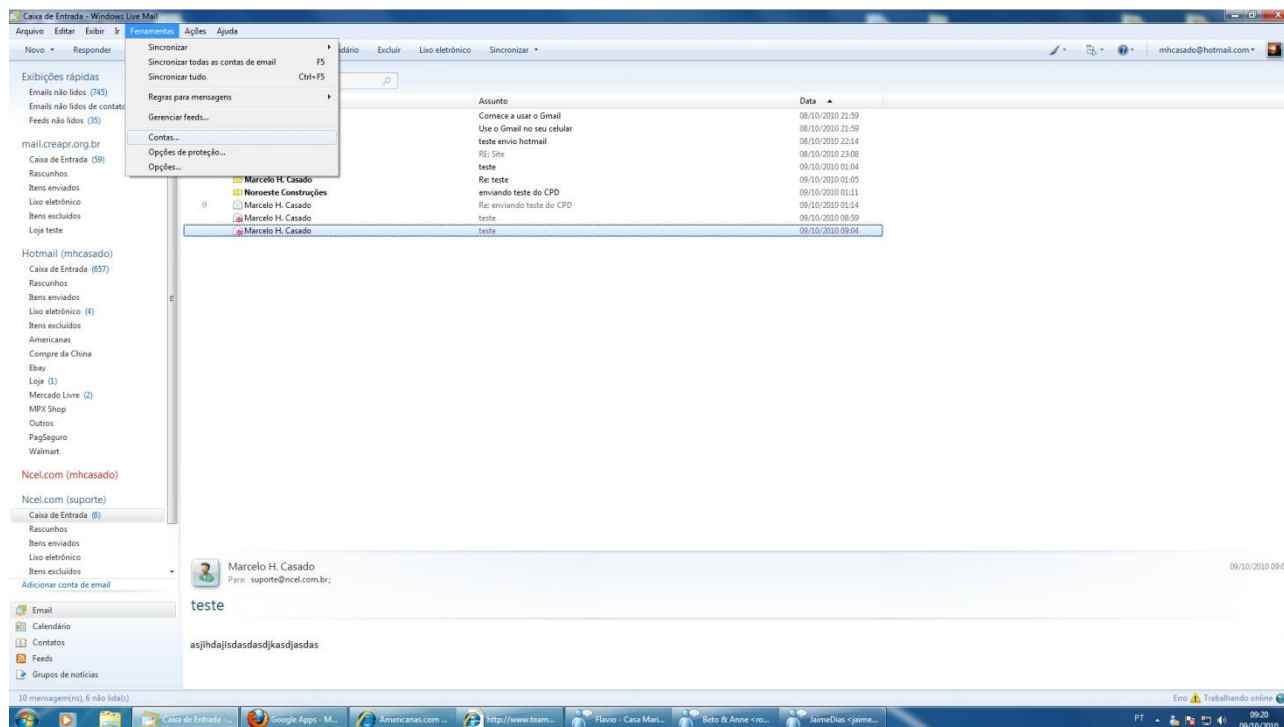

2 - na caixa e-mail seleccione a conta referente aos serviços da NCEL e clique em **PROPRIEDADES**

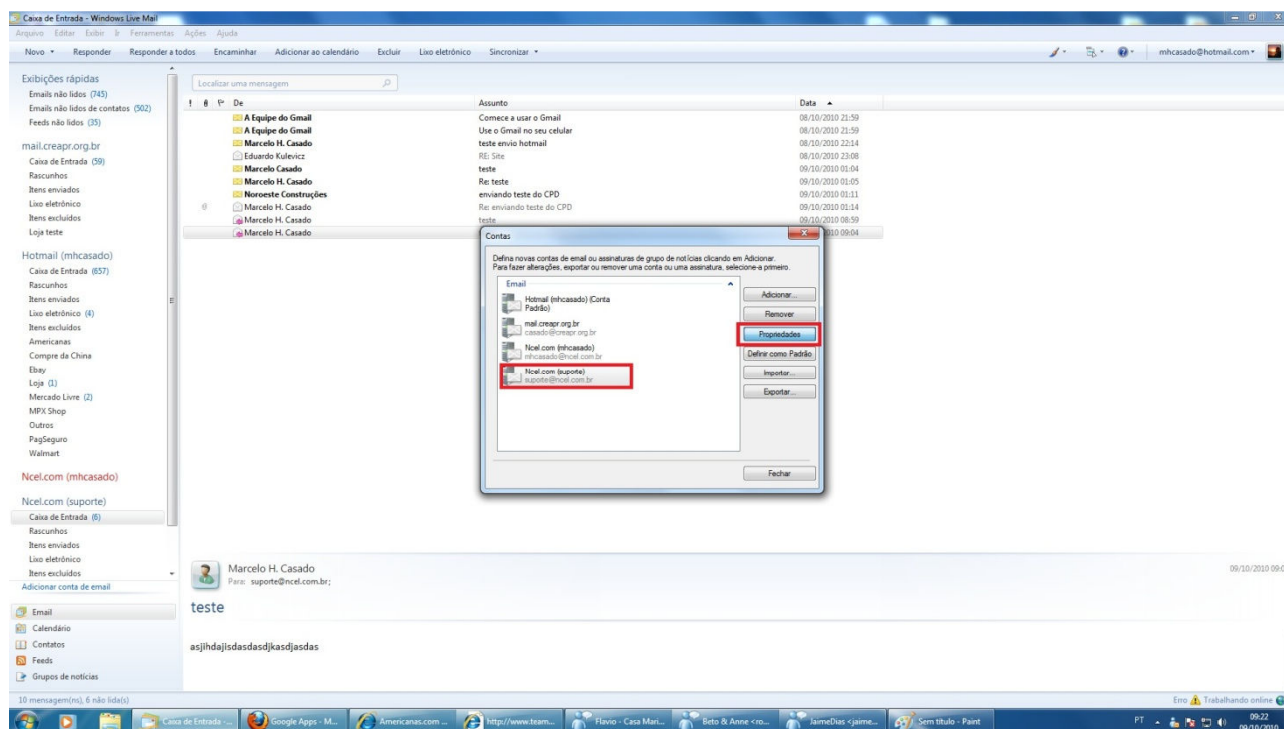

3 - Clique na guia **SERVIDORES (1)** e certifique-se que os servidores **POP** e **SMTP** sejam trocados como na marcação (2)

4 - Clique no botão **CONFIGURAÇÕES (3)**

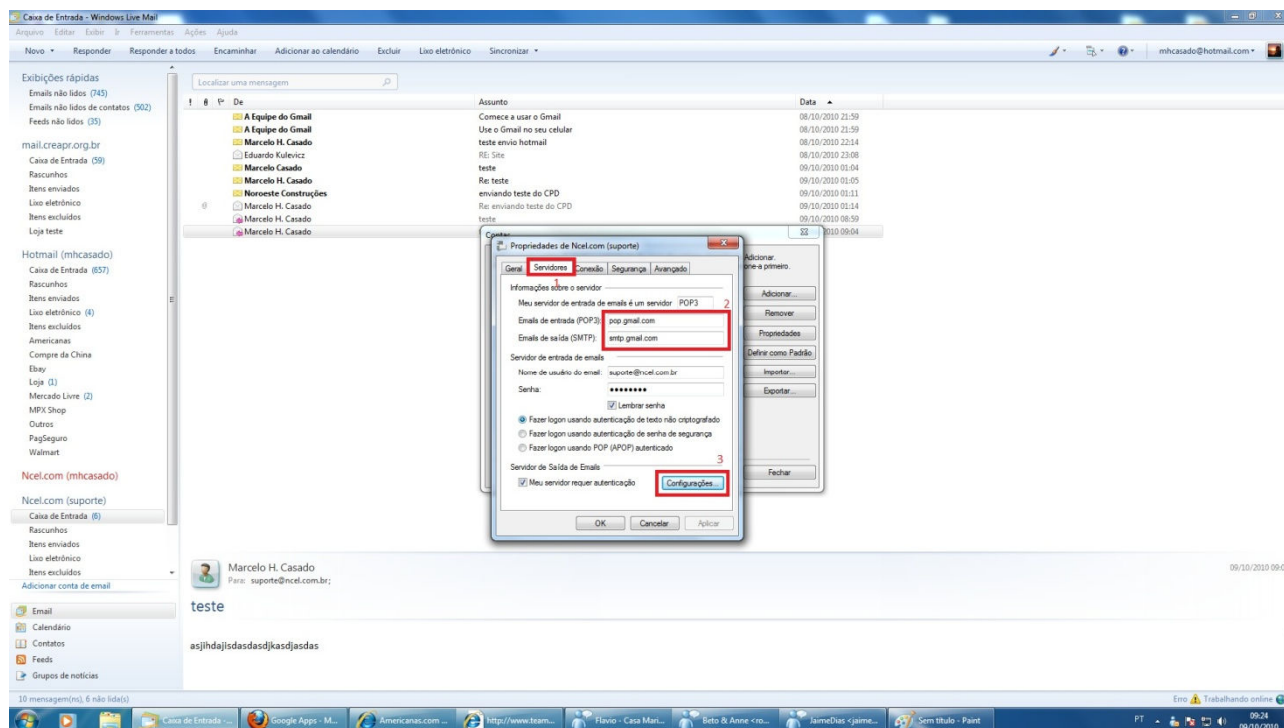

5 - Verifique se a opção **USAR AS CONFIGURAÇÕES DO SERVIDOR DE ENTRADA DE EMAILS** está selecionada, e precione **OK**.

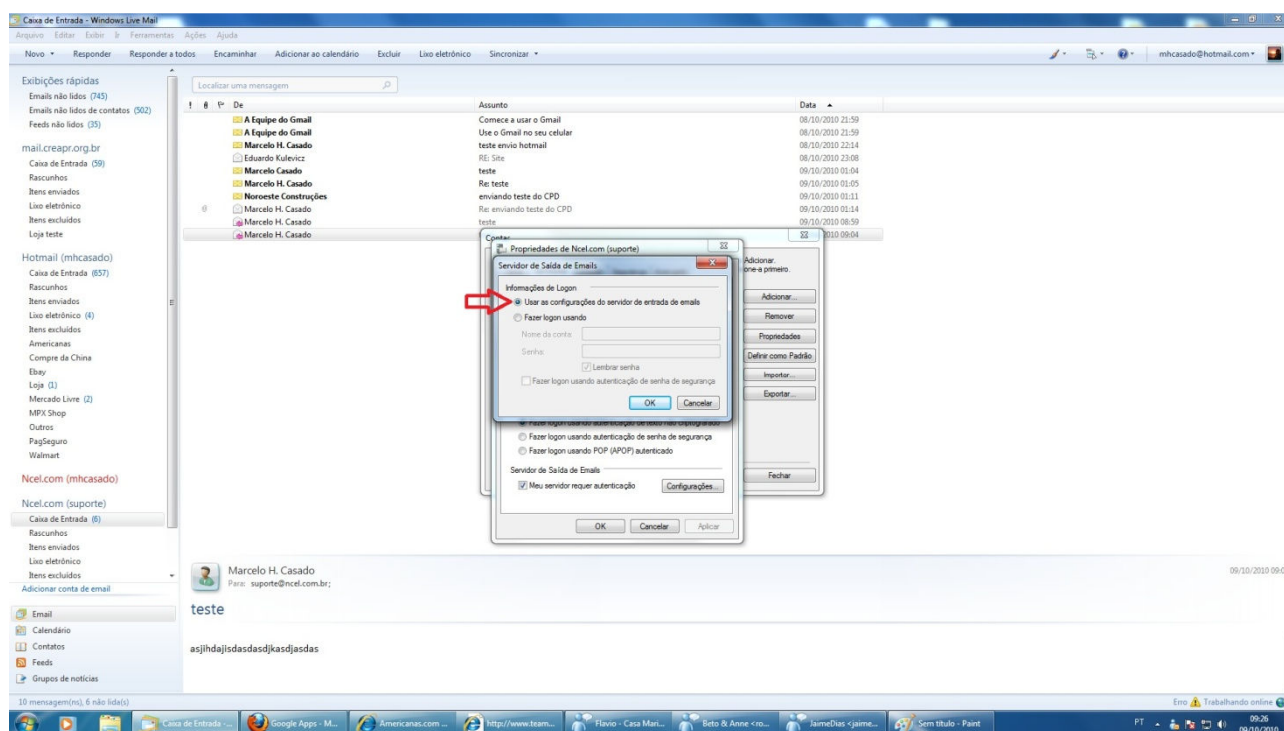

6 - Na guia **Avançado**, digite 465 na caixa ao lado de **E-mails de saída (SMTP)** e marque a caixa ao lado de **Este servidor requer uma conexão criptografada (SSL)**.

7 - Marque a caixa ao lado de **Este servidor requer uma conexão criptografada (SSL)** em **E-mails de entrada (POP3)**. A caixa ao lado de **E-mails de entrada (POP3)** deverá ser automaticamente atualizada para 995.

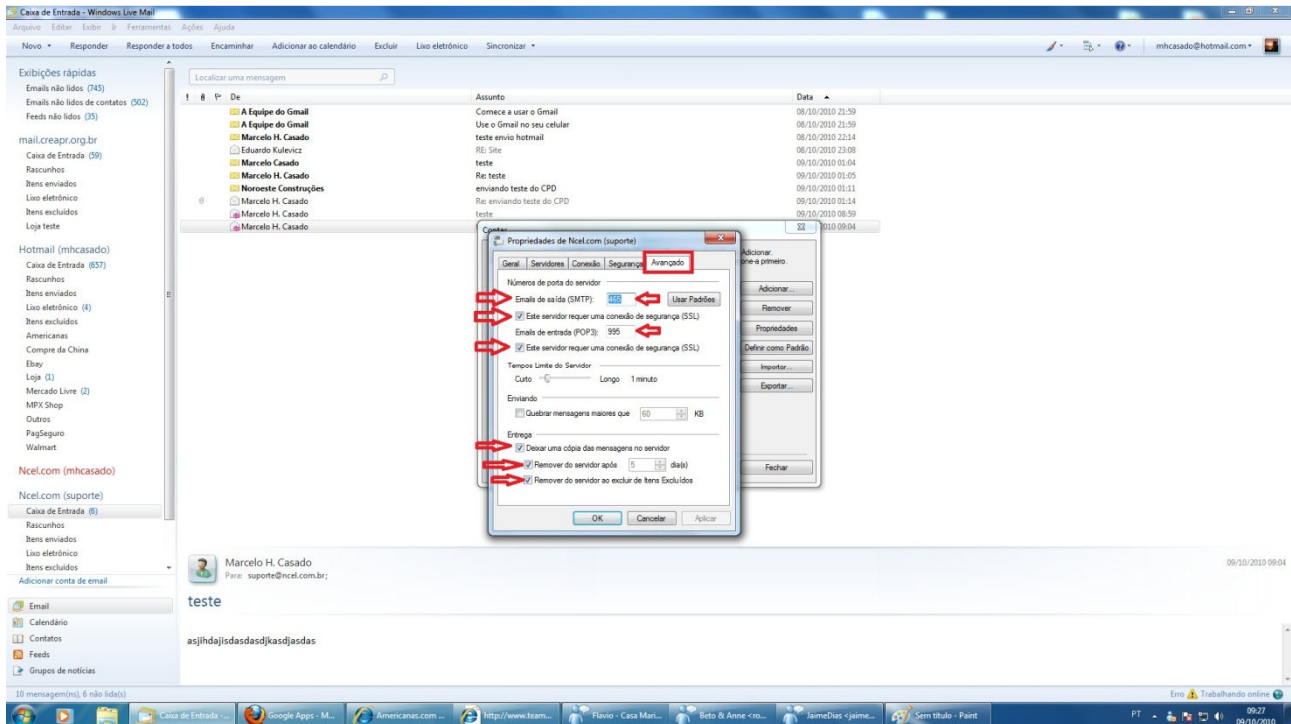

8 - Clique em **OK**. Pronto! Feche a janela **Contas da internet** e clique em **Enviar/receber** para iniciar a verificação da sua conta do Gmail.

Em caso de dúvidas ou problemas:

suporte@ncel.com.br

44 9142-6680

Marcelo H. Casado